



ASD LA LIBERTA' BOWLING SORDI MODENA

Via Emilia Ovest, 451 - 47039 Modena (MO)

Email: asdlalibertabowlingsordimodena@gmail.com

asdlalibertabowlingsordimodena@fssi.it

asdlalibertabowlingsordimodena@pec.fssi.it

C.F. & P.IVA: 03952520363

CAMPIONATO ITALIANO FSSI DI BOWLING

ALL EVENT E DOPPIO MISTO

MASCHILE E FEMMINILE

Modena

11-12 Settembre 2021



SOTTOSOPRA
Via Emilia Ovest, 451
47039 Modena MO
www.bowlingsottosopra.it

*Dall' 11 al 12 settembre 2021 si svolgerà, presso il centro **Bowling Sotto Sopra** di Modena, il Campionato Italiano F.S.S.I. di Bowling specialità di All Event e Doppio Misto, approvato dalla F.S.S.I. e sotto la responsabilità **dell'ASD La Libertà Bowling Sordi Modena**.*

*Al Campionato possono partecipare i primi 16 atleti/e qualificati e regolarmente tesserati con la F.S.S.I. per la stagione agonistica **2020/2021**.*

*Tutti gli atleti sono tenuti al rispetto delle regole F.S.S.I., in particolar modo **all'art. 22 - Attrezzature Sportive, agli Art. 10/11 - Norme Generali, in particolar modo Divise di Gioco e Comportamento degli atleti durante le competizioni sportive.***

Qualora il sorteggio non fosse già stato effettuato dal D.T., lo stesso si effettuerà 30 minuti prima dell'inizio dei tiri di prova. Per i ritardatari verrà effettuato dai responsabili dell'organizzazione del Campionato.

Ogni atleta è tenuto a rispettare e far rispettare i regolamenti.

Infortunio: nelle qualificazioni e nelle semifinali/finali non è possibile utilizzare la sostituzione.

*Si ricorda il rispetto di tutte le norme federali, in particolare su **protesi acustica**, pena la squalifica della gara.*

*Per quanto non contemplato nel presente regolamento vigono a tutti gli effetti le norme tecniche della **F.S.S.I.** e quelle della **F.I.S.B.***

REGOLAMENTO DI GIOCO ALL EVENT MASCHILE/FEMMINILE A SCRATCH

QUALIFICAZIONI

Disputeranno la finale italiana All Event i primi 16 classificati della classifica All Event maschile e femminile.

*Tutti gli atleti/e disputeranno **6 partite di qualificazione** totale birilli e si gioca a **scratch**, con spostamento di pista a destra al termine di **ogni due partite** se il numero di pista è pari o a sinistra se il numero della pista è dispari (se il sistema del bowling lo permette).*

FINALE

*I primi 8 classificati del girone **maschile** e le prime 8 del girone **femminile**, riporto del 50% delle qualificazioni, disputeranno **3 partite di semifinale**, in tre serie da una partita a totale birilli.*

• *In caso di parità vale l'ultima partita più alta.*

*La Finalissima si disputerà a sistema **“ROLL OUT”***

*I **Quattro** atleti giocheranno su una partita secca e verrà escluso il punteggio più basso che si qualificherà al **4° Posto**.*

*I **Tre** atleti rimanenti giocheranno partita secca. Il risultato più basso determinerà il **3° Posto**.*

*I rimanenti **2** atleti si giocheranno il titolo di **CAMPIONE ITALIANO** sempre su una partita secca.*

Al termine della finalissima, in ordine di classifica maschile e femminile, vengono ammessi al Campionato Doppio Misto dai primi agli ottavi classificati.

REGOLAMENTO DI GIOCO DOPPIO MISTO AD HANDICAP

Sono ammessi a partecipare al Doppio Misto i primi 8 classificati maschile e le prime 8 classificate femminile della fase di semifinale dell'All Event.

Le coppie si formeranno nelle seguenti modalità:

*1° classificato del maschile e 8^a classificata del femminile,
2° classificato del maschile e 7^a classificata del femminile,
3° classificato del maschile e 6^a classificata del femminile,
4° classificato del maschile e 5^a classificata del femminile,
5° classificato del maschile e 4^a classificata del femminile,
6° classificato del maschile e 3^a classificata del femminile,
7° classificato del maschile e 2^a classificata del femminile,
8° classificato del maschile e 1^a classificata del femminile.*

FINALE

In caso della rinuncia da parte di un/una atleta accederà di diritto alla finale di doppio misto il primo escluso/a e verrà posizionato come ultimo in classifica per la formazione dei doppi.

*La finale si disputerà in **SISTEMA BAKER.***

*L'Handicap del **DOPPIO** sarà il totale dei giocatori diviso per 2 e arrotondato per accesso.*

*Si giocherà un **ROUD ROBIN** a scontri diretti su 7 partite.*

Tutte le donne saranno posizionate in apertura e gli uomini tutti in chiusura

ABBUONI

PARTITA VINTA + 20

PARTITA PERSA + 0

PARTITA PAREGGIATA + 10

PARTITA DA 200 A 249 + 5

PARTITA DA 250 A 300 + 10

Il podio sarà stabilito in base al totale birilli più handicap più gli eventuali abbuoni e bonus vinti.

In caso di pari birilli sarà posizionato più in alto avrà vinto lo scontro diretto, qualora lo scontro diretto fosse stato pari sarà più in alto il doppio che avrà fatto il totale birilli a scratch maggiore.

PRENOTAZIONI ED ISCRIZIONI

*Le Società e/o Gruppi Sportivi dovranno far pervenire via e-mail entro e non oltre il **26 luglio 2021** l'elenco degli atleti partecipanti per girone maschile/femminile, completo di nome, cognome, numero di tessera F.S.S.I. e Società di appartenenza ai seguenti indirizzi:*

tesseramento@fssi.it

asdlalibertabowlingsordimodena@fssi.it

dibowling-f@fssi.it

*Dopo tale data, i prenotati, se impossibilitati a partecipare sono tenuti al pagamento della quota d'iscrizione che è fissata in euro **30,00** (trenta/euro) per ogni atleta.*

*Mentre per il pagamento della quota d'iscrizione di Doppio Misto che è fissata in **euro 20,00** (venti/euro) per ogni atleta, avverrà sul posto del Centro Bowling dopo termine della gara di qualificazione **All Event**, che sono ammessi i primi 8 classificati maschile e le prime 8 classificate femminile della fase di semifinale.*

*Alla chiusura delle iscrizioni i responsabili sorteggeranno i turni e gli orari da assegnare, che verranno comunicati sul sito www.fssi.it, entro il **06 agosto 2021**.*

I posti prenotati non possono essere più disdetti. In caso di mancata partecipazione l'A.S.D., entro e non oltre sette giorni dalla data di svolgimento del Campionato, è tenuta a pagare all'organizzazione l'intera quota d'iscrizione.

BONIFICO O CONTANTI

Per chi volesse a scelta può pagare tramite iban o direttamente in contanti.

IBAN: IT82 F070 7212 9010 0000 0451 576

Intestato: ASD LA LIBERTA' BOWLING SORDI MODENA

La causale: "Iscrizione Campionato Italiano All Event e Doppio Misto 2021"

PROGRAMMA DELLE GARE (ALL EVENT)

Sabato 11 settembre 2021

ore 08:00 - Ritrovo presso il Centro Bowling
ore 08:30 - Inizio 10 minuti tiri di prova
ore 08:45 - Inizio gara (Qualificazioni di **6 partite**)
ore 12:30 - Prevista termine gara
ore 12.30 - Pausa pranzo e ricondizionamento piste.
ore 13.30 - Inizio gara
ore 17.00 - Prevista termine gara.

PROGRAMMA DELLE GARE (DOPPIO MISTO)

Domenica 12 settembre 2021

ore 09:00 - Ritrovo presso il Centro Bowling
ore 09.30 - Inizio 10 minuti tiri di prova
ore 09.45 - Inizio gara
ore 13.30 - Prevista termine gara e premiazioni

PER EVENTUALI INFORMAZIONI

F.S.S.I. – Federazione Sport Sordi Italia
Piazzale degli Archivi, 41 – 00144 Roma
E-mail: attivitasportiva@fssi.it

F.S.S.I. – Il Consigliere Federale Referente
Sig. Lorenzo Belardinelli
E-mail : belardinelli@fssi.it

F.S.S.I. – Il Direttore Tecnico di Bowling M/F
Sig.ra Loretta Ciotti
E-mail: dtbowling-f@fssi.it

A.S.D. La Libertà Bowling Sordi Modena
Presidente: Sig.ra Loretta Ciotti
E-mail: asdlalibertabowlingsordimodena@fssi.it



Kegel Sport Series - DEAD MAN'S CURVE V2 - 3843



Oil Pattern Distance: 43 Feet **Reverse Brush Drop:** 40 Feet **Oil Per Board:** 50 uL
Forward Oil Total: 18.15 mL **Reverse Oil Total:** 6.7 mL **Volume Oil Total:** 24.85 mL
Forward Boards Crossed: 363 Boards **Reverse Boards Crossed:** 134 Boards **Total Boards Crossed:** 497 Boards

	Start	Stop	Loads	Speed	Crossed	Start	End	Feet	T.Oil
1	2L	2R	6	14	222	0.0	9.9	9.9	11100
2	11L	11R	2	14	38	9.9	13.8	3.9	1900
3	12L	12R	3	14	51	13.8	19.7	5.9	2550
4	14L	14R	4	18	52	19.7	29.9	10.2	2600
5	2L	2R	0	22	0	29.9	35.0	5.1	0
6	2L	2R	0	26	0	35.0	43.0	8.0	0

	Start	Stop	Loads	Speed	Crossed	Start	End	Feet	T.Oil
1	2L	2R	0	30	0	43.0	30.0	-13.0	0
2	15L	15R	1	26	11	30.0	26.4	-3.6	550
3	13L	13R	2	22	30	26.4	20.2	-6.2	1500
4	12L	12R	2	18	34	20.2	15.1	-5.1	1700
5	11L	11R	2	18	38	15.1	10.0	-5.1	1900
6	10L	10R	1	18	21	10.0	7.5	-2.5	1050
7	2L	2R	0	14	0	7.5	0.0	-7.5	0

Conditioner:
 Type In or Select One

 TransferType:
 Type In or Select One

- Forward
- Reverse
- Combined
- Buff

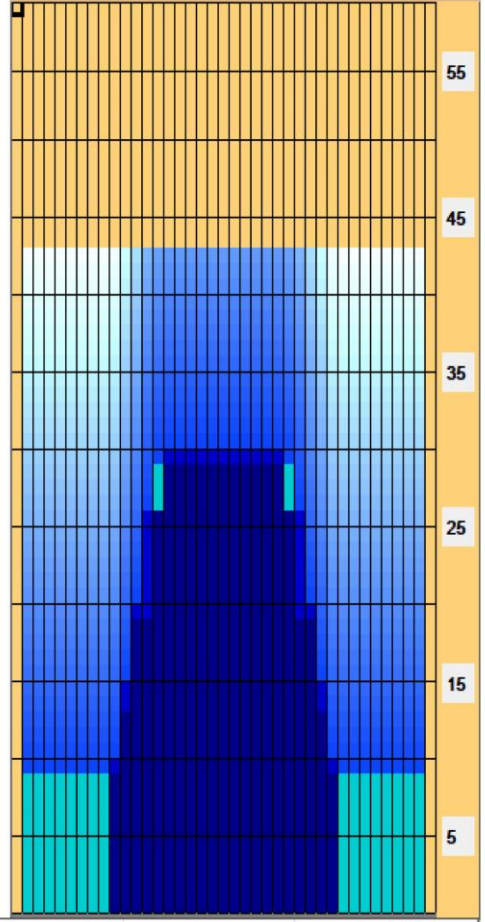

Item	3L-7L:18L-18R	8L-12L:18L-18R	13L-17L:18L-18R	18L-18R:17R-13R	18L-18R:12R-8R	18L-18R:7R-3R
Description	Outside Track:Middle	Middle Track:Middle	Inside Track:Middle	Middle: Inside Track	Middle:Middle Track	Middle:Outside Track
Track Zone Ratio	3.83	2.5	1.06	1.06	2.5	3.83

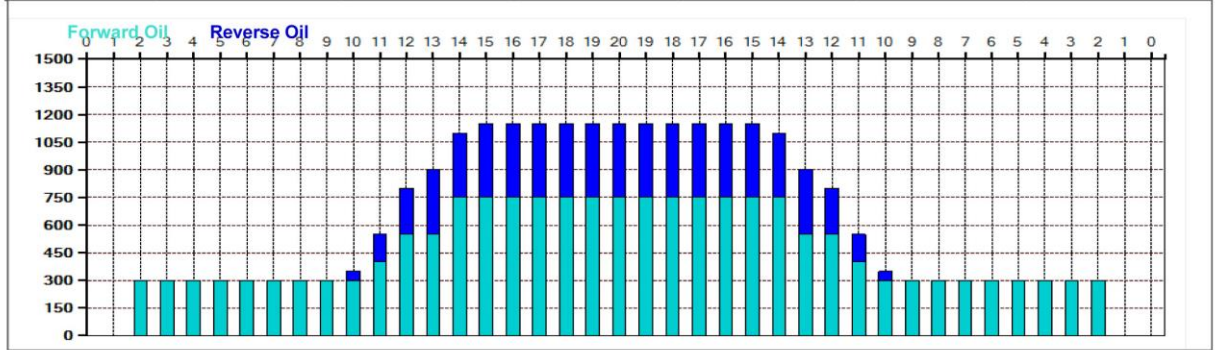



MODULO D'ISCRIZIONE

GRUPPO SPORTIVA e/o SOCIETA' SPORTIVA

.....

E-mail:

CAMPIONATO ITALIANO F.S.S.I. di BOWLING "ALL EVENT"

Maschile - Femminile

Modena, 11 settembre 2021

MASCHILE

	N. Tessera FSSI	Cognome e Nome
1		
2		
3		
4		
5		

FEMMINILE

	N. Tessera FSSI	Cognome e Nome
1		
2		
3		
4		
5		

ALLEGARE LE QUOTE D'ISCRIZIONE DI € 30,00 PER ATLETA
IL TERMINE ULTIMO PER LE ISCRIZIONI E' LUNEDI' 26 LUGLIO 2021

Data

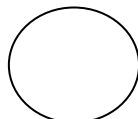

Firma



Inviare il presente foglio a :

tesseramento@fssi.it - asdlalibertabowlingsordimodena@fssi.it - dtbowling-f@fssi.it



MODULO D'ISCRIZIONE

GRUPPO SPORTIVA e/o SOCIETA' SPORTIVA

.....

E-mail:

CAMPIONATO ITALIANO F.S.S.I. di BOWLING "DOPPIO MISTO"

Maschile - Femminile

Modena, 12 settembre 2021

MASCHILE

	N. Tessera FSSI	Cognome e Nome
1		
2		
3		
4		
5		

FEMMINILE

	N. Tessera FSSI	Cognome e Nome
1		
2		
3		
4		
5		

**ALLEGARE LE QUOTE D'ISCRIZIONE DI € 20,00 PER ATLETA
IL TERMINE ULTIMO PER LE ISCRIZIONI E' LUNEDI' 26 LUGLIO 2021**

Data

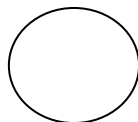

Firma



Inviare il presente foglio a:

tesseramento@fssi.it – asdlalibertabowlingsordimodena@fssi.it - dtbowling-f@fssi.it

HOTEL

CDH HOTEL MODENA



Indirizzo: Via Emilia Ovest,666 – 41123 Modena

Telefono: 39 059335660

Email: receptionmod@hotelcdh.com

Website: www.compagniedeshotels.com

- Camera singola euro 60,00;
- Camera doppia euro 75,00;
- Camera tripla euro 95,00.

Le tariffe di cui sopra sono da considerarsi a notte per camera e in formula di pernottamento e colazione.

Tassa di soggiorno esclusa, Euro persona, per notte.

Un parcheggio gratuito è a disposizione di tutti gli Ospiti davanti all'ingresso dell'Hotel.

Eventuale supplemento cena a menù fisso presso Ristorante convenzionato a 50 mt. Dall'Hotel: Euro 18,00 a pasto (1 primo, 1 secondo, contorno, acqua e caffè).

Confermiamo la possibilità per ciascuna squadra di contattarci direttamente per l'eventuale disponibilità.

B&B HOTEL MODENA



Indirizzo: Via Emilia Est,441 – 41121 Modena

Telefono: 39 059373888

Email: modena@hotelbb.com

Website: www.hotelbb.com

- Camera singola euro 54,00;
- Camera doppia euro 70,00;
- Camera tripla euro 95,00;
- Camera quadrupla 110.

La tariffa si intende a camera, a notte, con colazione inclusa.

Non avete il ristorante per gli altri pasti, ci sono vari ristoranti qui in zona hotel.

Tassa di soggiorno pari a € 2,00 a persona per notte.

SUN HOTEL



Indirizzo: Via Palmiro Togliatti,1 – 42048 Rubiera (RE)

Telefono: 39 0522627748

Email: info@sunhotel.it

Website: www.sunhotel.it

- Camera singola euro 47,00;
- Camera doppia euro 55,00;
- Camera tripla euro 69,00;
- Camera quadrupla euro 80,00:

Le tariffe di cui sopra sono da considerarsi a notte per camera e in formula di pernottamento e colazione.

Eventuale cena in ristorante euro 14,00 a persona da prenotare il prima possibile trattandosi di serate weekend.